İŞİN ADI: **002 GM NO.LU UÇAK BAKIM KARARGAH BİNASI ONARIMI**

MEVCU

KUZEY CEPHE

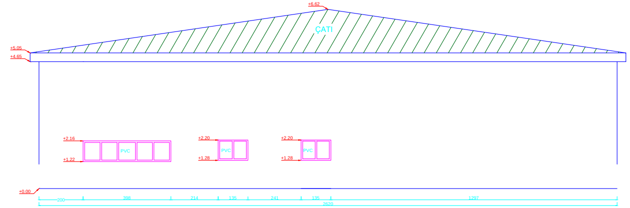

+6.62
ÇATI
+5.05
+4.65
+2.16
+1.22
PVC
+2.20
+1.28
PVC
+2.20
+1.28
PVC
+0.00
200
398
214
135
241
135
1297
2620

GÜ

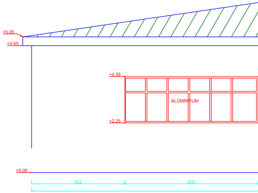

+5.05
+4.65
+4.35
ALÜMİNYUM
+2.25
+0.00
422
603

ARKA

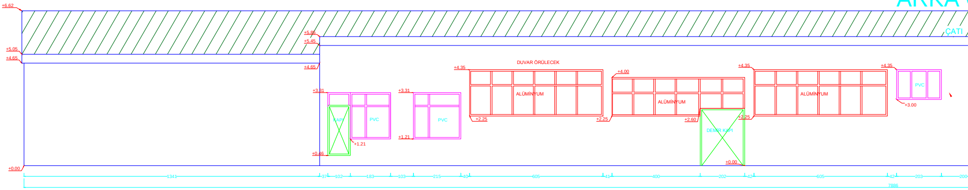

+6.62
ÇATI
+5.05
+4.65
+5.86
+5.45
+4.65
+3.31
KAPI
PVC
+1.21
+0.46
+3.31
PVC
+1.21
+4.35
DUVAR ÖRÜLECEK
ALÜMİNYUM
+2.25
+2.25
+4.00
ALÜMİNYUM
+2.60
DEMİR KAPI
+0.00
+2.25
+4.35
ALÜMİNYUM
+4.35
PVC
+3.00
+0.00
1341
37
102
183
103
215
40
605
41
400
202
42
605
42
203
200
7886

ÖN CE

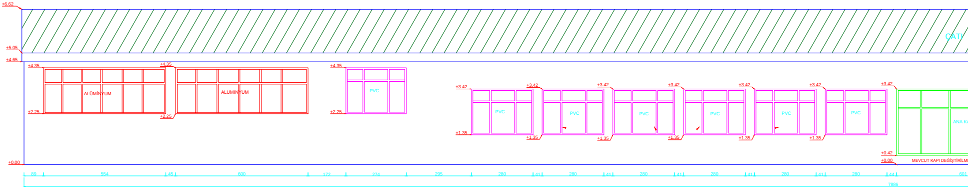

+6.62
ÇATI
+5.05
+4.65
+4.35
ALÜMİNYUM
+2.25
+4.35
ALÜMİNYUM
+2.25
+4.35
PVC
+2.25
+3.42
PVC
+1.35
+3.42
PVC
+1.35
+3.42
PVC
+1.35
+3.42
PVC
+1.35
+3.42
PVC
+1.35
+3.42
PVC
+1.35
+3.42
ANA KA
+0.42
+0.00
MEVCUT KAPI DEĞİŞTİRİLMİ
+0.00
89
554
45
600
172
274
295
280
41
280
41
280
41
280
41
280
41
280
44
601
7886

T DURUM

NEY CEPHE

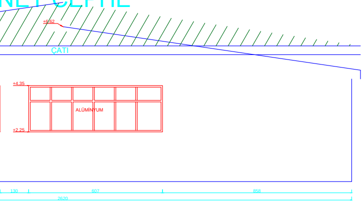
+6.62
ÇATI
+4.35
ALÜMİNYUM
+2.25
130
607
858
2620

— MEVCUT ALÜMİNYUM PENCERELER

— MEVCUT PVC PENCERELER

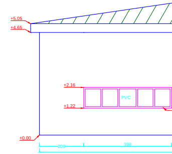
+5.05
+4.65
+2.16
PVC
+1.22
+0.00
200
398

CEPHE

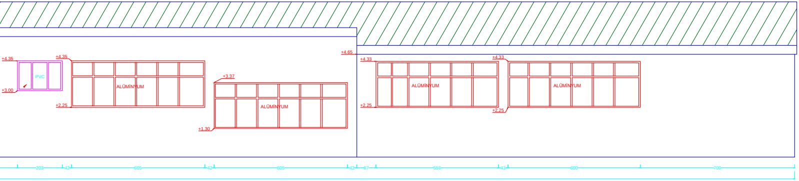
+4.35
PVC
+3.00
+4.35
ALÜMİNYUM
+2.25
+3.37
ALÜMİNYUM
+1.30
+4.65
+4.33
ALÜMİNYUM
+2.25
+4.33
ALÜMİNYUM
+2.25
203
42
600
42
605
42
67
555
43
600
700

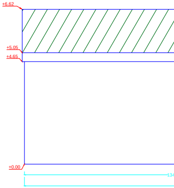
+6.62
+5.05
+4.65
+0.00
134

PHE

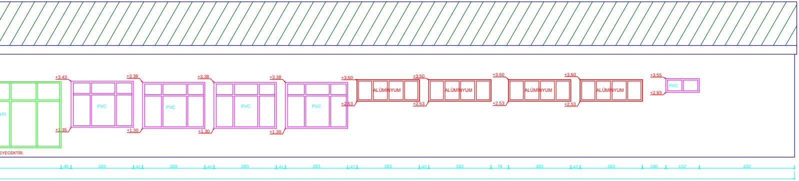
API
EYECEKTİR.
+3.43
PVC
+1.35
+3.38
PVC
+1.30
+3.38
PVC
+1.30
+3.38
PVC
+1.30
+3.50
+2.53
ALÜMİNYUM
+3.50
+2.53
ALÜMİNYUM
+3.50
+2.53
ALÜMİNYUM
+3.50
+2.53
ALÜMİNYUM
+3.55
PVC
+2.93
45
283
41
283
41
283
41
283
42
283
42
283
79
283
42
283
106
152
432

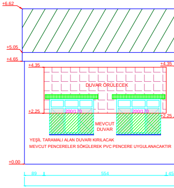
+6.62
+5.05
+4.65
+4.35
+4.35
DUVAR ÖRÜLECEK
+2.25
200/170
200/170
+2.25
MEVCUT DUVAR
YEŞİL TARAMALI ALAN DUVARI KIRILACAK
MEVCUT PENCERELER SÖKÜLEREK PVC PENCERE UYGULANACAKTIR
+0.00
89
554
45

YAPILACAK İMALATLAR

KUZEY CEPHE

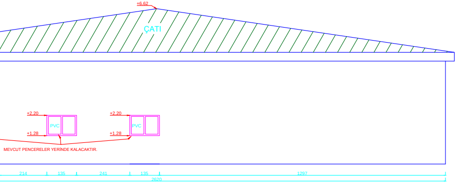
+6.62
ÇATI
+2.20
PVC
+1.28
+2.20
PVC
+1.28
214
135
241
135
1297
2620

MEVCUT PENCERELER YERİNDE KALACAKTIR.

GÜNEY CEPHE

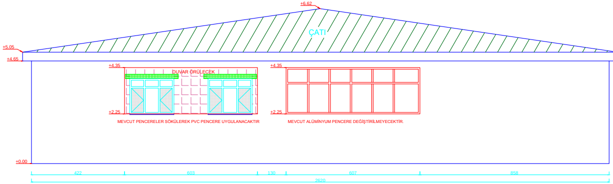
+6.62
ÇATI
+5.05
+4.65
+4.35
DUVAR ÖRÜLECEK
+2.25
+4.35
+2.25
+0.00
422
603
130
607
858
2620

MEVCUT PENCERELER SÖKÜLEREK PVC PENCERE UYGULANACAKTIR

MEVCUT ALÜMİNYUM PENCERE DEĞİŞTİRİLMEYECEKTİR.

ARKA CEPHE

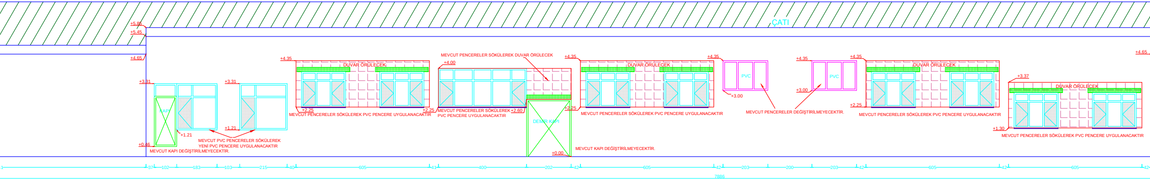
ÇATI
+5.85
+5.45
+4.65
+3.31
KAPI
+1.21
+0.46
+3.31
+1.21
+4.35
DUVAR ÖRÜLECEK
+2.25
+2.25
+4.00
+2.60
DEMİR KAPI
+0.00
+4.35
DUVAR ÖRÜLECEK
+2.25
+4.35
PVC
+3.00
+4.35
PVC
+3.00
+4.35
DUVAR ÖRÜLECEK
+2.25
+3.37
DUVAR ÖRÜLECEK
+1.30
+4.65
37
102
183
103
215
40
605
41
400
202
42
605
42
203
200
203
42
605
42
605
42
7886

MEVCUT KAPI DEĞİŞTİRİLMEYECEKTİR.

MEVCUT PVC PENCERELER SÖKÜLEREK
YENİ PVC PENCERE UYGULANACAKTIR

MEVCUT PENCERELER SÖKÜLEREK PVC PENCERE UYGULANACAKTIR

MEVCUT PENCERELER SÖKÜLEREK DUVAR ÖRÜLECEK

MEVCUT PENCERELER SÖKÜLEREK
PVC PENCERE UYGULANACAKTIR

MEVCUT KAPI DEĞİŞTİRİLMEYECEKTİR.

MEVCUT PENCERELER SÖKÜLEREK PVC PENCERE UYGULANACAKTIR

MEVCUT PENCERELER DEĞİŞTİRİLMEYECEKTİR.

MEVCUT PENCERELER SÖKÜLEREK PVC PENCERE UYGULANACAKTIR

MEVCUT PENCERELER SÖKÜLEREK PVC PENCERE UYGULANACAKTIR

ÖN CEPHE

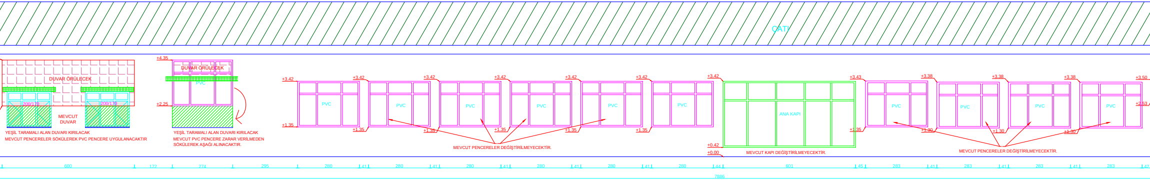
ÇATI
DUVAR ÖRÜLECEK
200/170
200/170
MEVCUT
DUVAR
+4.35
DUVAR ÖRÜLECEK
PVC
+2.25
+3.42
PVC
+1.35
+3.42
PVC
+1.35
+3.42
PVC
+1.35
+3.42
PVC
+1.35
+3.42
PVC
+1.35
+3.42
PVC
+1.35
+3.42
ANA KAPI
+0.42
+0.00
+3.43
PVC
+1.35
+3.38
PVC
+1.30
+3.38
PVC
+1.30
+3.38
PVC
+1.30
+3.50
PVC
+2.53
600
172
274
295
280
41
280
41
280
41
280
41
280
41
280
44
601
45
283
41
283
41
283
41
283
42
7886

YEŞİL TARAMALI ALAN DUVARI KIRILACAK
MEVCUT PENCERELER SÖKÜLEREK PVC PENCERE UYGULANACAKTIR

YEŞİL TARAMALI ALAN DUVARI KIRILACAK
MEVCUT PVC PENCERE ZARAR VERİLMEDEN
SÖKÜLEREK AŞAĞI ALINACAKTIR.

MEVCUT PENCERELER DEĞİŞTİRİLMEYECEKTİR.

MEVCUT KAPI DEĞİŞTİRİLMEYECEKTİR.

MEVCUT PENCERELER DEĞİŞTİRİLMEYECEKTİR.

TAD

PENCERE ÖLÇÜLERİ

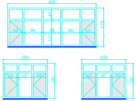
400
41
175
60
80
80
80
60
110
200
56
80
56
160
200
56
80
56
160

KORİDORDA TAKILACAK KAPI DETAYI

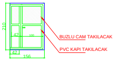
210
42
100
42
156
BUZLU CAM TAKILACAK
PVC KAPI TAKILACAK

▦ DUVAR ÖRÜLECEK KISIM

— DEĞİŞİMİ YAPILACAK OLAN PENCERELER

▩ LENTO ÖRÜLECEK KISIM

— MEVCUT PENCERELER DEĞİŞTİRİLMEYECEKTİR.

— MEVCUT ALÜMİNYUM PENCERELER

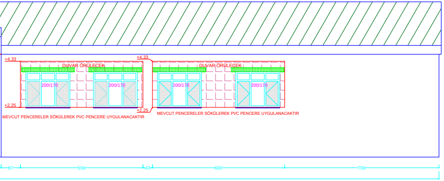
+4.33
DUVAR ÖRÜLECEK
+4.33
DUVAR ÖRÜLECEK
200/170
200/170
200/170
200/170
+2.25
+2.25
MEVCUT PENCERELER SÖKÜLEREK PVC PENCERE UYGULANACAKTIR
MEVCUT PENCERELER SÖKÜLEREK PVC PENCERE UYGULANACAKTIR
67
558
43
600
700

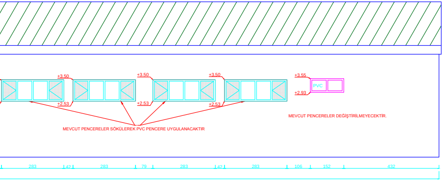
+3.50
+3.50
+3.50
+3.55
PVC
+2.53
+2.53
+2.53
+2.93
MEVCUT PENCERELER DEĞİŞTİRİLMEYECEKTİR.
MEVCUT PENCERELER SÖKÜLEREK PVC PENCERE UYGULANACAKTIR
283
42
283
79
283
42
283
106
152
432

KUZEY CEPHE

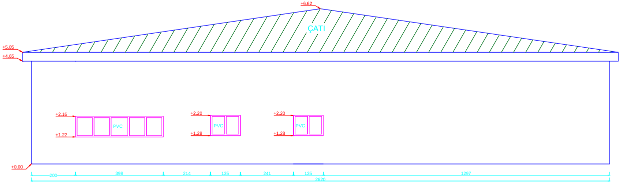
+6.62
ÇATI
+5.05
+4.65
+2.16
+1.22
PVC
+2.20
+1.28
PVC
+2.20
+1.28
PVC
+0.00
200
398
214
135
241
135
1297
2620

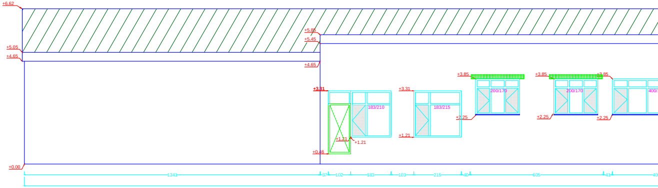
+6.62
+5.05
+4.65
+5.85
+5.45
+4.65
+3.31
+3.31
+3.85
+3.85
+3.85
183/210
183/215
200/170
200/170
400/
+2.25
+2.25
+2.25
+1.21
+1.21
+1.21
+0.46
+0.00
1341
37
102
183
103
215
10
605
41
40

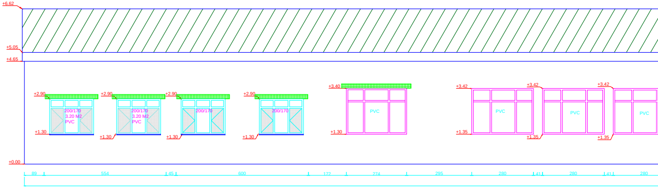
+6.62
+5.05
+4.65
+2.90
+2.90
+2.90
+2.90
+3.40
+3.42
+3.42
+3.42
200/170
3.20 M2
PVC
200/170
3.20 M2
PVC
200/170
200/170
PVC
PVC
PVC
PVC
+1.30
+1.30
+1.30
+1.30
+1.30
+1.35
+1.35
+1.35
+0.00
89
554
45
600
172
274
295
280
41
280
41
280

İLAT SONRASI GÖRÜNÜM

GÜNEY CEPHE

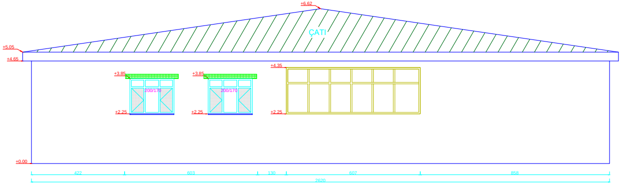
+6.62
ÇATI
+5.05
+4.65
+3.85
+3.85
+4.35
200/170
200/170
+2.25
+2.25
+2.25
+0.00
422
603
130
607
858
2620

PENCERE ÖLÇÜLERİ

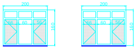
200
56
60
56
160
200
56
60
56
160

▦ DUVAR ÖRÜLECEK KISIM

— DEĞİŞİMİ YAPILACAK OLAN PENCERELER

— MEVCUT PENCERELER DEĞİŞTİRİLMEYECEKTİR.

— MEVCUT ALÜMİNYUM PENCERELER

ARKA CEPHE

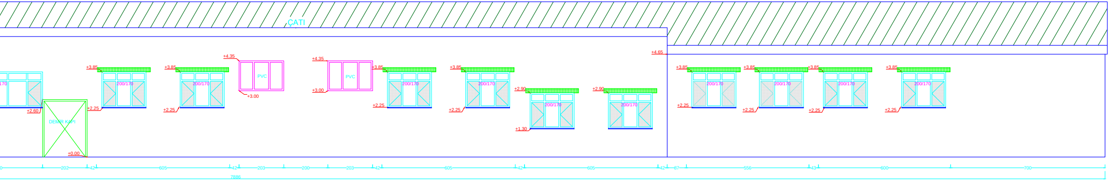
ÇATI
+4.65
+3.85
+3.85
+4.35
+4.35
+3.85
+3.85
+2.90
+2.90
+3.85
+3.85
+3.85
+3.85
200/170
200/170
200/170
PVC
PVC
200/170
200/170
200/170
200/170
200/170
200/170
200/170
200/170
+2.60
+2.25
+2.25
+3.00
+3.00
+2.25
+2.25
+1.30
+2.25
+2.25
+2.25
+2.25
DEMİR KAPI
+0.00
202
42
605
42
203
200
203
42
605
42
605
42
87
556
43
600
700
7886

ÖN CEPHE

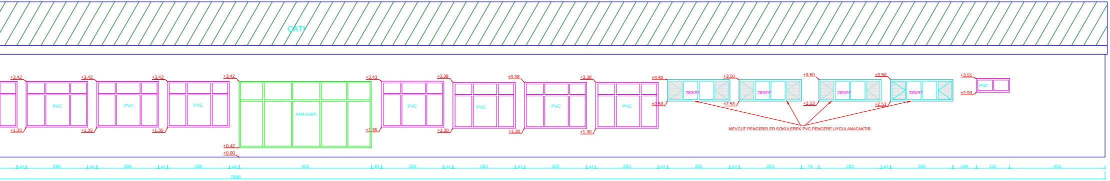
ÇATI
+3.42
+3.42
+3.42
+3.42
+3.43
+3.38
+3.38
+3.38
+3.50
+3.50
+3.50
+3.50
+3.55
PVC
PVC
PVC
ANA KAPI
PVC
PVC
PVC
PVC
283/97
283/97
283/97
283/97
PVC
+2.93
+2.53
+2.53
+2.53
+2.53
+1.35
+1.35
+1.35
+1.35
+1.30
+1.30
+1.30
+0.42
+0.00
41
280
41
280
41
280
44
601
45
283
41
283
41
283
41
283
42
283
42
283
79
283
42
283
106
152
432
7886

MEVCUT PENCERELER SÖKÜLEREK PVC PENCERE UYGULANACAKTIR

- **İNŞAAT NOTLARI**
- GENEL

- Projede belirtilen bina cephe pencereleri sökülerek , görünüş ve planda gösterilen alanlara duvar örülerek projesine uygun boyutlarda PVC pencere yapılacaktır.
- İdarece karar verilen pencere altlarına duvar kalınlığından 10 cm daha geniş denizlik(30 mm kalınlıkta) yapılacaktır.
- Projede gösterilen yerlerde kırım onarımı yapılacaktır.
- Zemin kotu ile bina zemin kotu arasında fark bulunduğundan takılacak olan pencereler oda içi tavan yüksekliğinden 40 cm aşağıda olacak şekilde konumlandırılacaktır:
- Projede belirtilen yerde duvar kırımı yapılacaktır
- Duvar örümü yapılan yerlerin sıva onarımları yapılacaktır.
- İmalat aşamasında verilecek hasarlar yüklenici tarafından hiçbir ücret talep edilmeden karşılanacaktır.
- Değişimi yapılan pencerelerin üzerine duvar örümü için lento konulacaktır. Lentolar minimum 20'şer cm(20+20=40 cm) her iki yönde duvarların üzerine oturtulacaktır.
- Koridora takılacak kapının yeri idare tarafından gösterilecek olup projede belirtilen ölçülere uygun olarak yapılacaktır.
- Tadilat yapılan yerlerde idarenin belirleyeceği renkte iç ve dış cephe boyası yapılacaktır.
- Mahal listesinde belirtilen tüm malzemeler idare tarafından beğenilen renk, desen ve özellikte olacaktır. Kullanılacak malzemeler idarece onaylanmadan montajı yapılmayacaktır. Kullanılacak malzemeler 1.kalite olacaktır.
- İş bitiminde inşaat sahası tüm moloz ve atıklardan temizlenecektir.

MİMARİ PROJE